

Investire SGR Spa
 Fondo PSH
Via La Spezia - Lotto A/SUB2
 Impresa esecutrice: Buia Nereo Srl

PIANO TERRA

Scala 1:200
 15 febbraio 2020

NOTA BENE

Il presente disegno contrattuale non è esecutivo, pertanto le misure ivi riportate sono indicative e soggette alle tolleranze di legge. La Società venditrice si riserva il diritto, in fase esecutiva, di apportare tutte quelle modifiche necessarie alla risoluzione di problematiche tecniche e costruttive: questo, senza alterare la sostanza della unità immobiliare oggetto del presente preliminare di vendita.

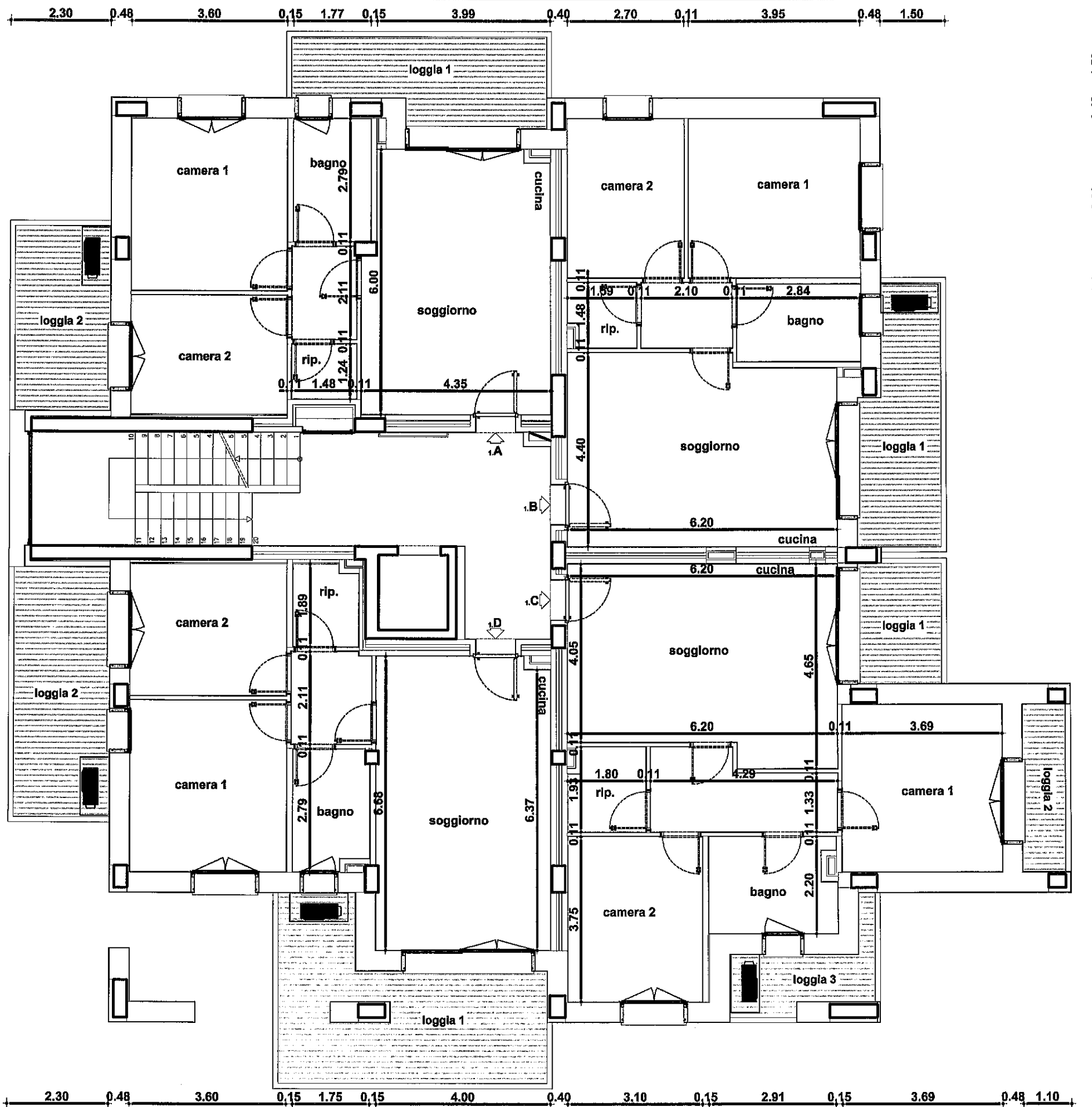

Investire SGR Spa
Fondo PSH
Via La Spezia - Lotto A/SUB2
 Impresa esecutrice: Buia Nereo Srl

PIANO PRIMO
 Scala 1:100
 15 febbraio 2020

NOTA BENE
 Il presente disegno contrattuale non è esecutivo, pertanto le misure ivi riportate sono indicative e soggette alle tolleranze di legge. La Società venditrice si riserva il diritto, in fase esecutiva, di apportare tutte quelle modifiche necessarie alla risoluzione di problematiche tecniche e costruttive: questo, senza alterare la sostanza della unità immobiliare oggetto del presente preliminare di vendita.

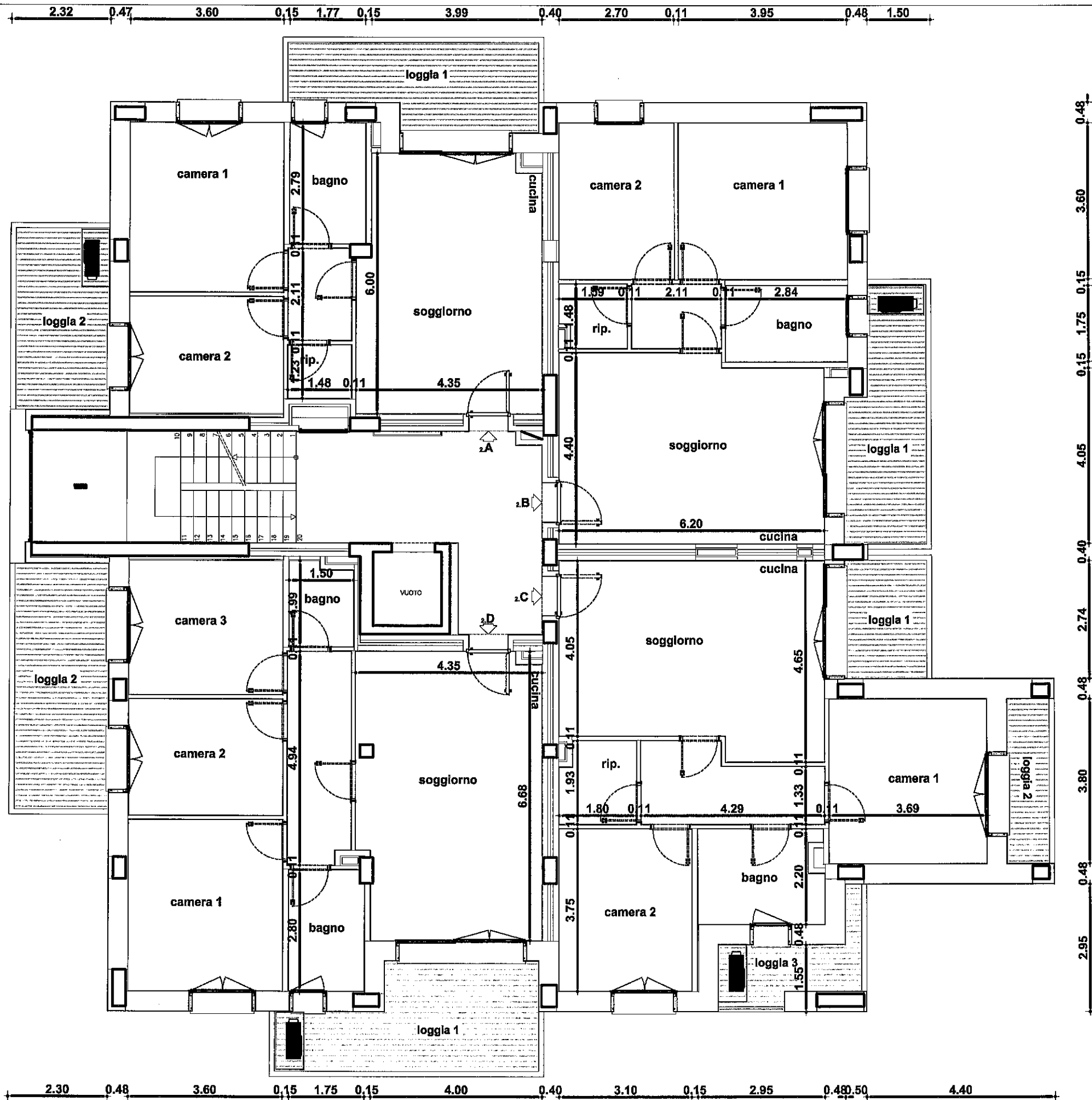

Investire SGR Spa
Fondo PSH
Via La Spezia - Lotto A/SUB2
 Impresa esecutrice: Buia Nereo Srl

PIANO SECONDO
 Scala 1:100
 15 febbraio 2020

NOTA BENE

Il presente disegno contrattuale non è esecutivo, pertanto le misure ivi riportate sono indicative e soggette alle tolleranze di legge. La Società venditrice si riserva il diritto, in fase esecutiva, di apportare tutte quelle modifiche necessarie alla risoluzione di problematiche tecniche e costruttive: questo, senza alterare la sostanza della unità immobiliare oggetto del presente preliminare di vendita.



Investire SGR Spa
 Fondo PSH
 Via La Spezia - Lotto A/SUB2
 Impresa esecutrice: Buia Nereo Srl

PIANO TERZO
 Scala 1:100
 15 febbraio 2020

NOTA BENE

Il presente disegno contrattuale non è esecutivo, pertanto le misure ivi riportate sono indicative e soggette alle tolleranze di legge. La Società venditrice si riserva il diritto, in fase esecutiva, di apportare tutte quelle modifiche necessarie alla risoluzione di problematiche tecniche e costruttive: questo, senza alterare la sostanza della unità immobiliare oggetto del presente preliminare di vendita.

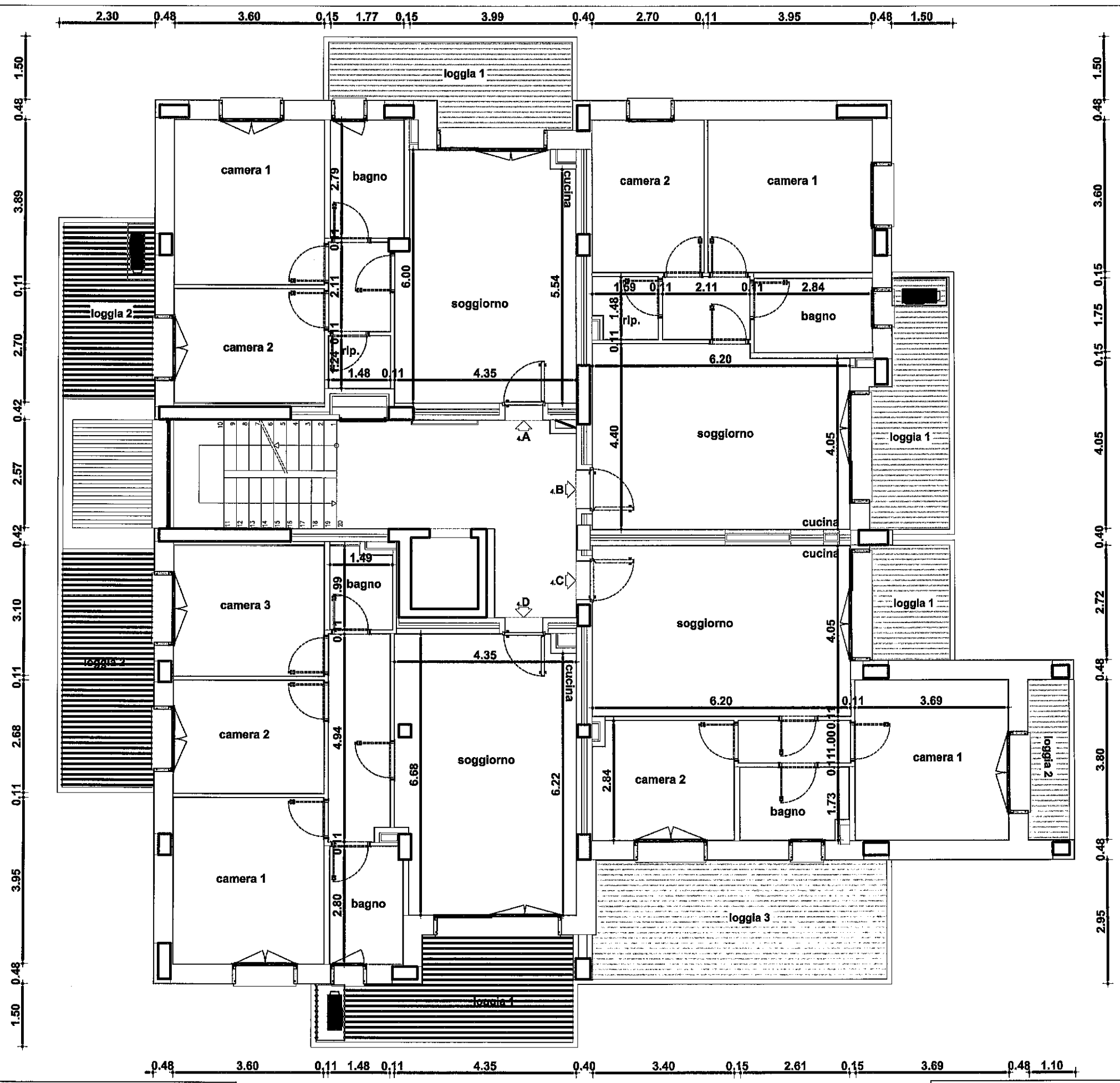

Investire SGR Spa
Fondo PSH
Via La Spezia - Lotto A/SUB2
 Impresa esecutrice: Buia Nereo Srl

PIANO QUARTO
 Scala 1:100
 15 febbraio 2020

NOTA BENE
 Il presente disegno contrattuale non è esecutivo, pertanto le misure ivi riportate sono indicative e soggette alle tolleranze di legge. La Società venditrice si riserva il diritto, in fase esecutiva, di apportare tutte quelle modifiche necessarie alla risoluzione di problematiche tecniche e costruttive: questo, senza alterare la sostanza della unità immobiliare oggetto del presente preliminare di vendita.

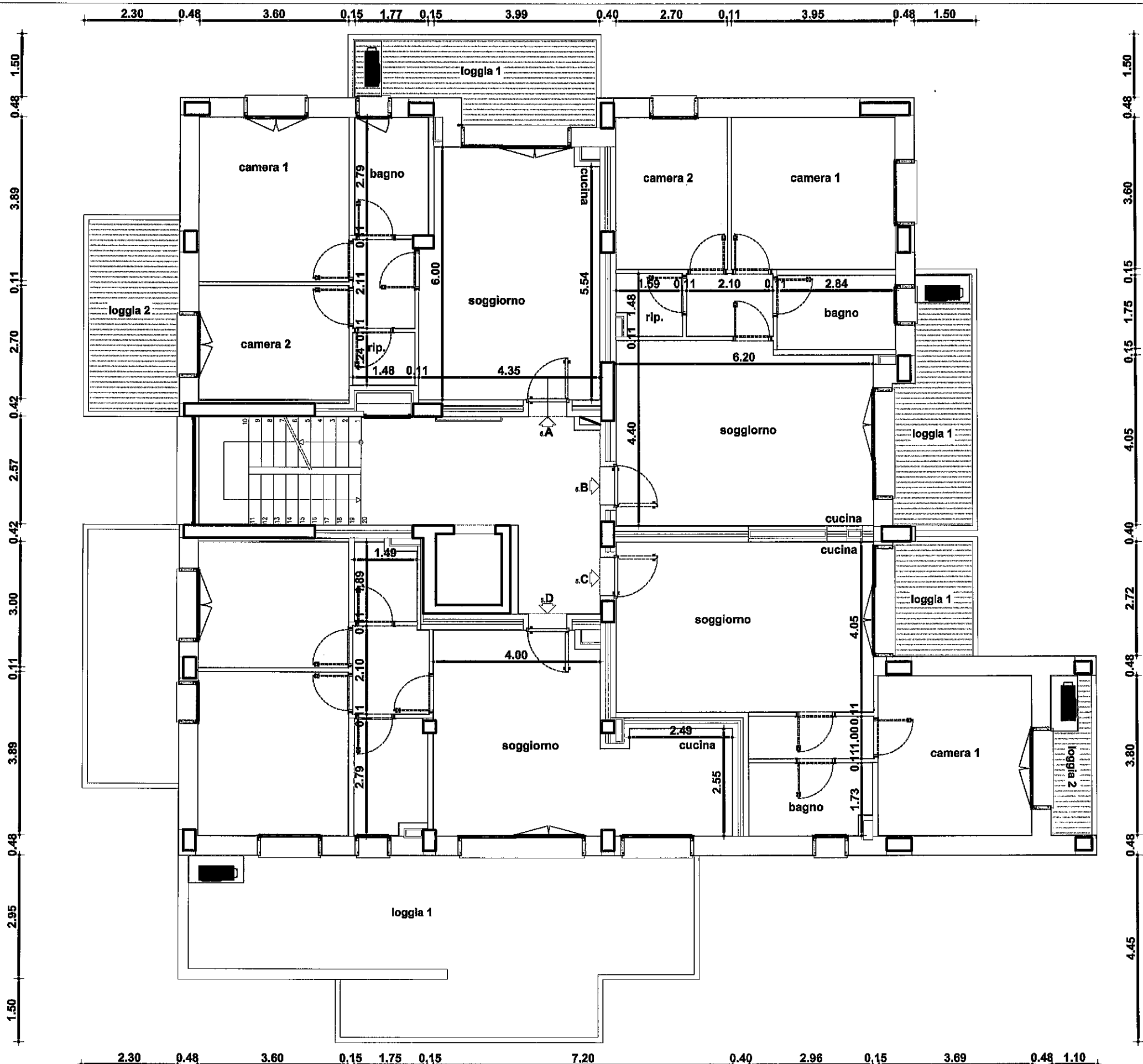

Investire SGR Spa
Fondo PSH
Via La Spezia - Lotto A/SUB2
 Impresa esecutrice: Buia Nereo Srl

PIANO QUINTO
 Scala 1:100
 15 febbraio 2020

NOTA BENE
 Il presente disegno contrattuale non è esecutivo, pertanto le misure ivi riportate sono indicative e soggette alle tolleranze di legge. La Società venditrice si riserva il diritto, in fase esecutiva, di apportare tutte quelle modifiche necessarie alla risoluzione di problematiche tecniche e costruttive: questo, senza alterare la sostanza della unità immobiliare oggetto del presente preliminare di vendita.

