

MODULARIO
F. rig. rend. 487



MINISTERO DELLE FINANZE
DIREZIONE GENERALE DEL CATASTO E DEI SS.TT.EE.
CATASTO EDILIZIO URBANO (RDL 13-4-1939, n. 652)

MOD. BN (CEU)

LIRE
250

Planimetria di u.i.u. in Comune di PR - Vigatto via Martinella civ.

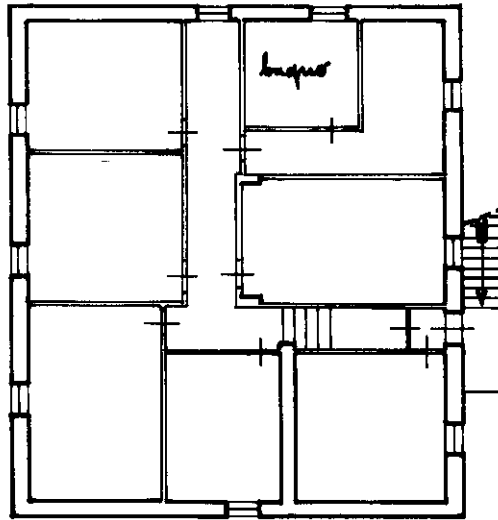

Piano Primo

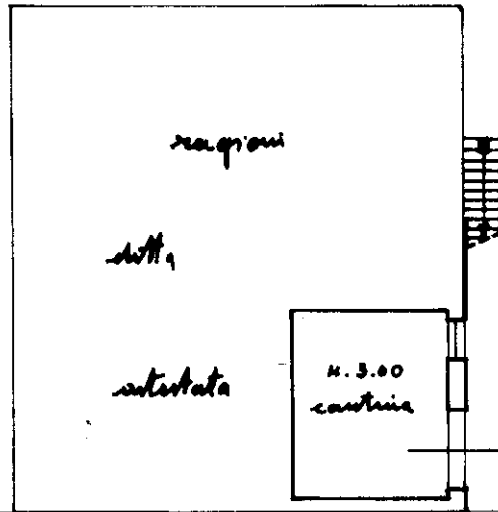

Piano Terreno

Via Martinella

ORIENTAMENTO

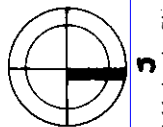

SCALA DI 1:200

Catasto dei Fabbricati - Situazione al 11/10/2022 - Comune di PARMA (G337) - < Sez. urbana 006 - Foglio 34 - Particella 166 - Subalterno 3 >
STRADA MARTINELLA n. SNC Piano T - 1

Dichiarazione di N.C.

Ultima planimetria in variazione

Compilata da Geom. Gaudenzio Ferrari
(Titolo, cognome e nome)

iscritto all'albo de Geometri
della provincia di Parma n. 1101

data 4/04/90 Firma [Signature]

RISERVATO ALL'UFFICIO

Data presentazione: 05/04/1990 - Data: 11/10/2022
Totale schede 34 Formato di acquisizione: A4(210x297)
n. 166 sub. 3



1105