

MODULARIO
F. fig. rend. 407



MINISTERO DELLE FINANZE
DIPARTIMENTO DEL TERRITORIO
CATASTO EDILIZIO URBANO (RDL 13-4-1939, n. 652)

MOD. 50 (CEU)

LIRE
500

Planimetria di u.i.u. in Comune di PARMA (SAN PAUCRAZIO)..... via CREMONESE..... CIV. 54

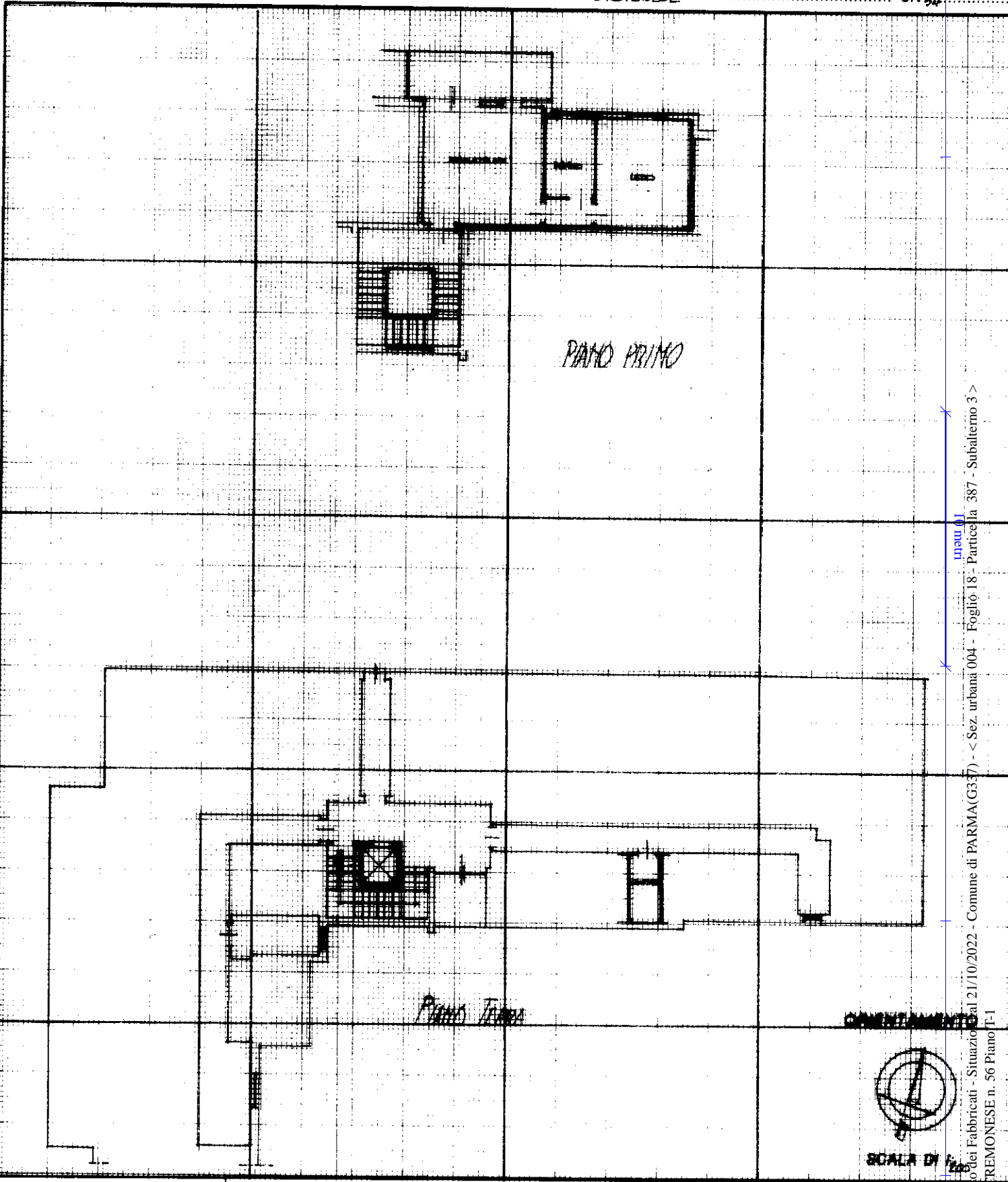

Catasto dei Fabbricati - Situazione al 21/10/2022 - Comune di PARMA (G337) - < Sez. urbana 004 - Foglio 18 - Particella 387 - Subalterno 3 >
VIA CREMONESE n. 56 Piano I-1

Rev. - Istituto Poligrafico e Zecca dello Stato - P.V.

Dichiarazione di N.C.
Denuncia di variazione
Ultima planimetria in atti
Identificativi catastali
Data presentazione: 18/07/1996 - Data: 21/10/2022 - n. T32642 - Richiedente: LMNMCL76R69D122C
Totale schede: 1 - Formato di acquisizione: A4 (nella provincia di) stampato richiesto: A4 (210x297) mm
n. sub. 3

Compilata dal COZZA CORLAS (GAB)
(Titolo, cognome e nome)
Iscritto all'albo dei
data Firma *[Signature]*

RISERVATO ALL'UFFICIO