

**Agenzia del Territorio
CATASTO FABBRICATI**
Ufficio provinciale di
Parma

Dichiarazione protocollo n. PR0286362 del 10/11/2011
Planimetria di u.i.u. in Comune di Parma
Strada Bassa Nuova

civ. SNC

Identificativi Catastali:
Sezione: 2
Foglio: 61
Particella: 578
Subalterno: 3

Compilata da:
Cavalca Roberto
Iscritto all'albo:
Geometri
Prov. Parma
N. 1850

Scheda
Scala 1: 200

Ultima planimetria in atti

PIANO TERRA

PIANO SEMINTERRATO
H=220

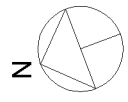
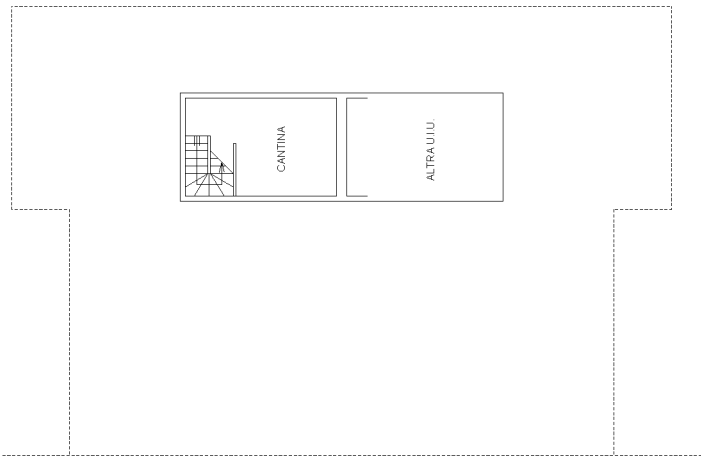
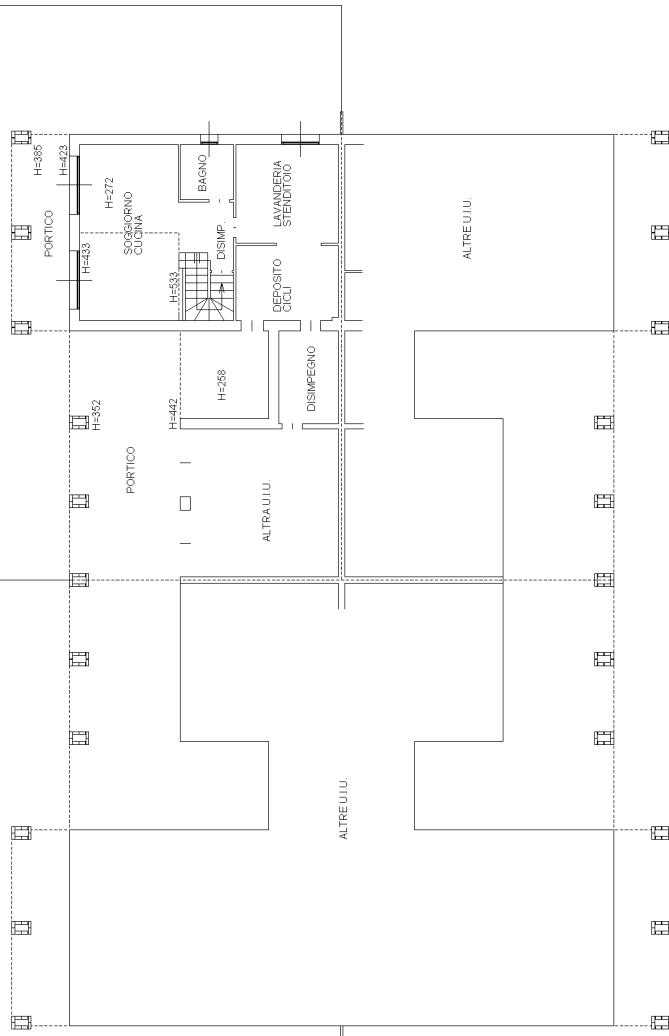

**Agenzia del Territorio
CATASTO FABBRICATI
Ufficio Provinciale di
Parma**

Dichiarazione protocollo n. PR0286362 del 10/11/2011

Planimetria di u.i.u. in Comune di Parma

Strada Bassa Nuova

civ. SNC

Identificativi Catastali:

Sezione: 2

Foglio: 61

Particella: 578

Subalterno: 3

Compilata da:
Cavalca Roberto

Iscritto all'albo:
Geometri

Prov. Parma

N. 1850

Scheda n. 2

Scala 1:200

PIANO PRIMO

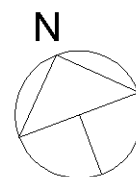
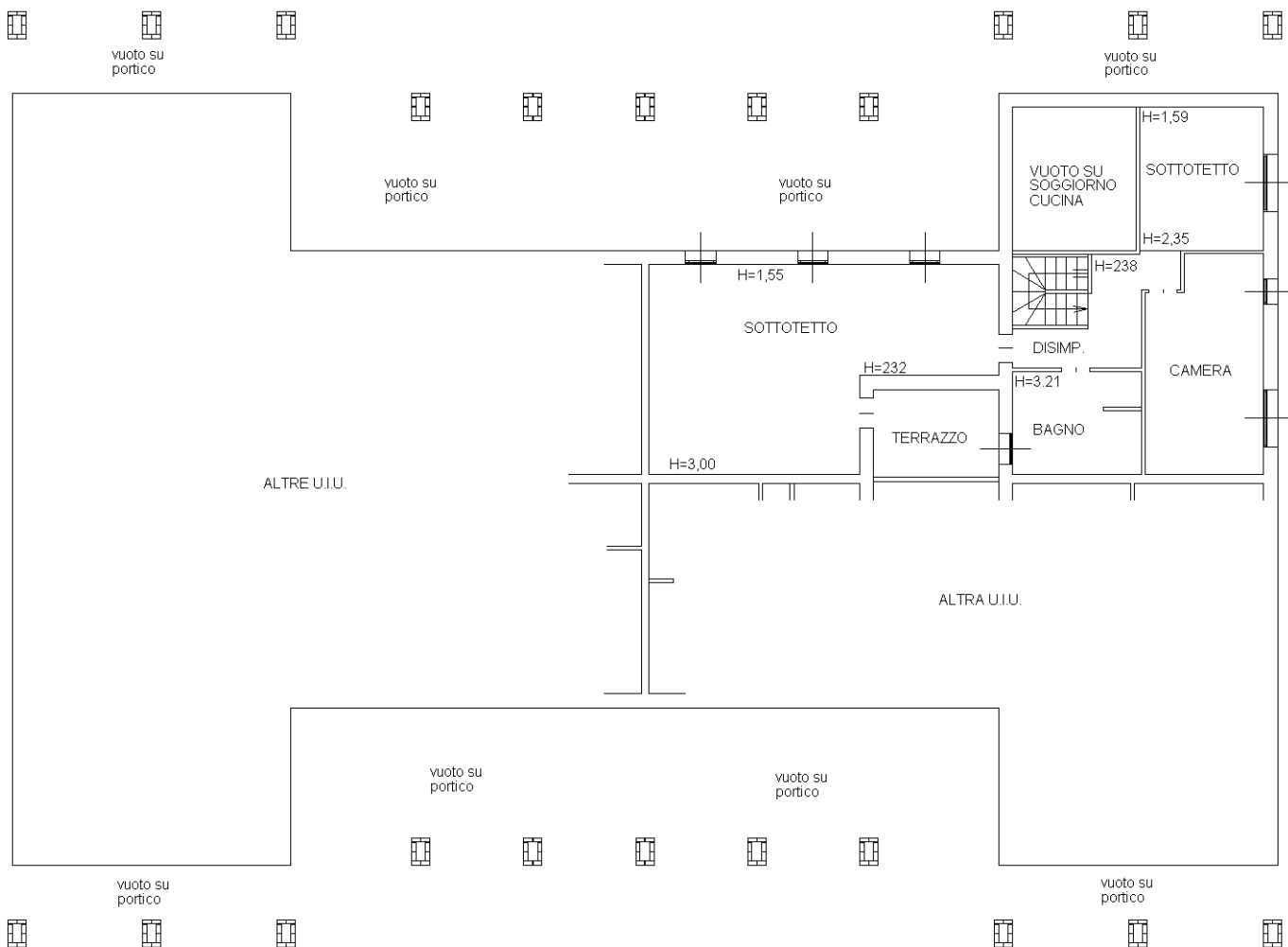

Catasto dei Fabbricati - Situazione al 14/12/2023 - Comune di PARMA(G337) - < Sez. urbana 002 - Foglio 61 - Particella 578 - Subalterno 3 >
STRADA BASSA NUOVA n. SNC Piano S1-T - 1

Ultima planimetria in atti