

Agenzia del Territorio
CATASTO FABBRICATI
Ufficio provinciale di
Parma

Scala 1: 200

Dichiarazione protocollo n. PR0188387 del 23/07/2009
Planimetria di u.i.u. in Comune di Parma
Strada Valera Di Sotto civ. 54

Compilata da:
Zilioni Francesca
Iscritto all'albo:
Architetti
Prov. Parma N. 584

Identificativi Catastali:
Sezione: 4
Foglio: 33
Particella: 346
Subalterno: 1

PIANO TERRA

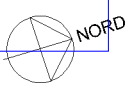
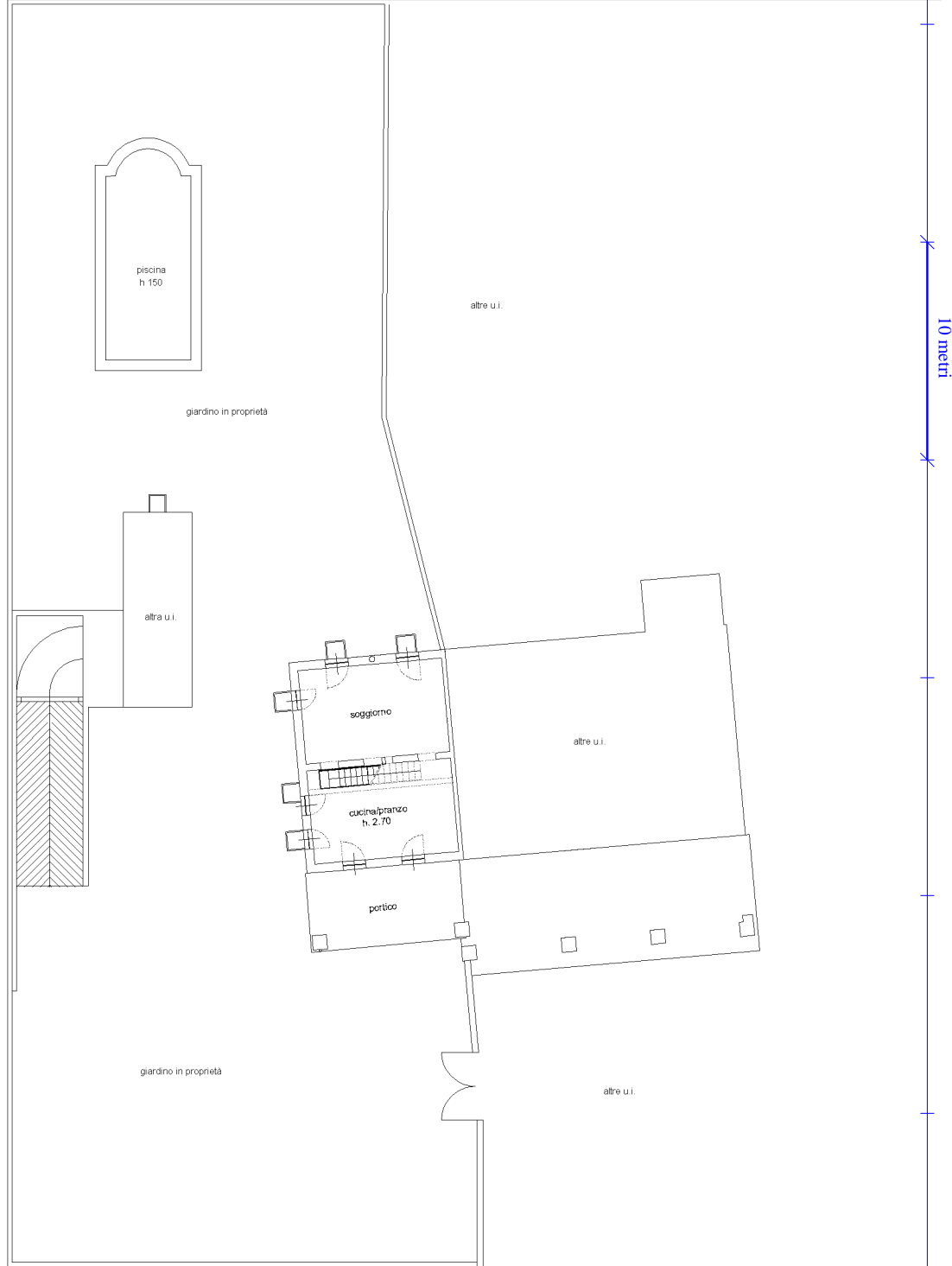

Ultima planimetria in atti

**Agenzia del Territorio
CATASTO FABBRICATI
Ufficio Provinciale di
Parma**

Dichiarazione protocollo n. PR0188387 del 23/07/2009

Planimetria di u.i.u. in Comune di Parma

Strada Valera Di Sotto

civ. 54

Identificativi Catastali:

Sezione: 4

Foglio: 33

Particella: 346

Subalterno: 1

Compilata da:

Zilioli Francesca

Iscritto all'albo:

Architetti

Prov. Parma

N. 584

Scheda n. 2

Scala 1:200

PIANO PRIMO

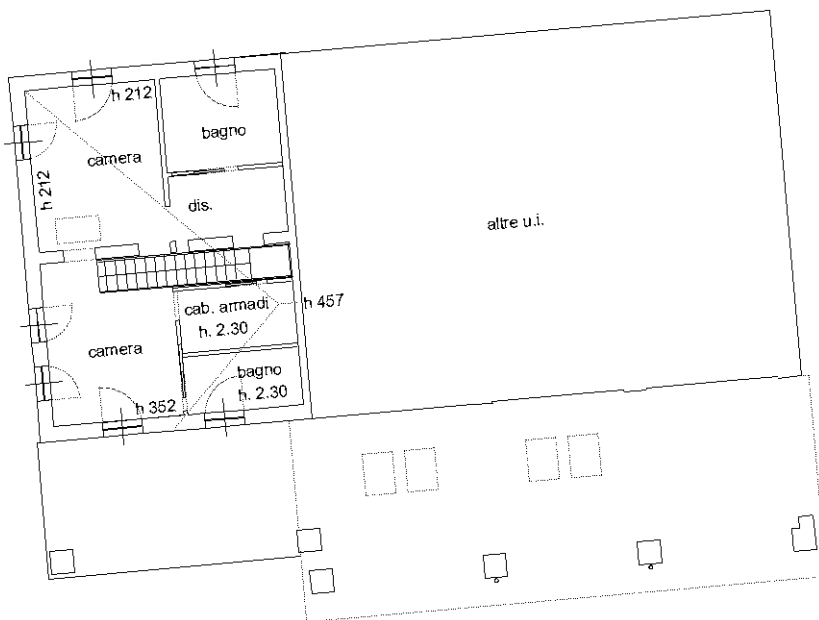

PIANO INTERRATO

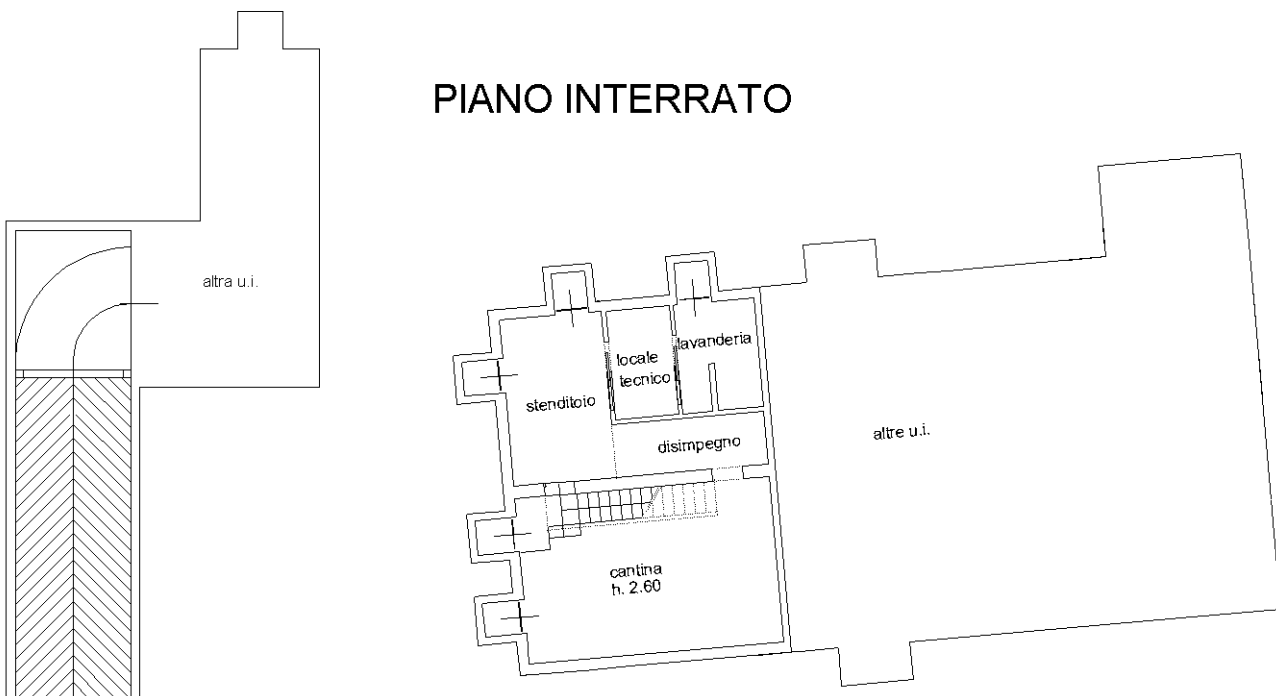

Ultima planimetria in atti

Catasto dei Fabbricati - Situazione al 09/01/2024 - Comune di PARMA(G337) - < Sez. urbana 004 - Foglio 33 - Particella 346 - Subalterno 1 >
STRADA VALERA DI SOTTO n. 54 Piano S1 - T-1